上映作品＋α

まずは知ることから始めよう。ドキュメンタリーもフィクションだ。
丸ごと沖縄を食べ尽す。アメーバのように変化し深化する映画祭。

ロードショー以外、全作品日本語字幕をつける予定！

新九州遺産
稲作りの島 西表島

2018年 46分 制作：琉球放送
上映日 7/6 土 10:00

世界自然遺産の候補地西表島。日本の稲作文化の原点のような風習が今も生活の中で生きている。

琉球カウボーイ、よろしくゴザイマス。

2007年 94分 監督：[illegible]
上映日 6/27 木 13:00,7/7 日 10:00

三つの短編作品からなる沖縄県産映画。ガイドブックに載らないコアな沖縄人の精神世界。

ハブと拳骨

2006年 124分 監督：中井庸友
上映日 6/27 木 16:00,6/29 土 13:00

60年代末の混沌とした沖縄を舞台に、血の繋がらない一家が逞しく生きる姿を力強く描く。

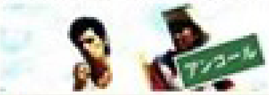

カメジロー・沖縄の青春

1998年 86分 監督：[illegible]
上映日 6/27 木 19:00

沖縄の人たちからこよなく愛される政治家、瀬長亀次郎を主役、津嘉山正種が演じる。

むかし むかし この島で

2005年 68分 ディレクター：[illegible] 制作：沖縄テレビ
上映日 6/27 木 21:00,7/5 金 21:30

沖縄戦のさなか、米軍によって撮影されたフィルム映像。その映像の中に自分自身や家族の姿を見つける。

ナビィの恋

1999年 92分 監督：中江裕司
上映日 6/28 金 10:00,7/15 月 15:00

沖縄の小さな島を舞台に、60年前の恋に胸を焦がす老婆を巡る騒動を描いたコメディ。

海辺の生と死

2017年 155分 脚本・監督：越川道夫
上映日 6/28 金 12:30,7/6 土 15:30,7/14 日 13:30

そこは"神の島"—。太平洋戦争末期の加計呂麻島で出会った島尾敏雄とミホの実話をモデルに描く鮮烈な恋の物語

浦添ようどれ

2013年 73分 監督：[illegible]
上映日 6/28 金 16:00,7/6 土 13:00

浦添ようどれの発掘調査は12世紀～17世紀にいたる琉球といわれる沖縄の華麗な歴史を引き出した。

沖縄エロス外伝
モトシンカカランヌー

1971年 95分 制作：NDU（日本ドキュメンタリストユニオン）
上映日 6/28 金 19:00,6/30 日 15:30,7/8 月 18:45

[illegible]

戦争を笑え

2006年 48分 制作：沖縄テレビ
上映日 6/28 金 21:30,6/30 日 21:00

60年前、戦争で全てを無くした沖縄の人々を絶望から救った伝説の漫談家、その名はブーテン！

オキナワノコワイハナシ
～オキナワノコワイハナシ 名作アンコール～

制作：琉球放送

6/29 土 10:00「スイッチ」「方言札」「[illegible]」7/4 木 21:00「アイドル」「[illegible]」

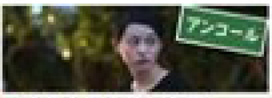

聾唖者達の沖縄戦

2000年 77分 [illegible]
上映日 6/29 土 16:00,7/5 金 16:00,7/15 月 10:00

太平洋戦争、住民を巻き込んだ地上戦の戦火を聾唖者達はいかにしてくぐり抜けたか。

沖縄スパイ戦史

2018年 114分 監督：三上智恵、大矢英代
上映日 6/29 土 19:00,7/4 木 13:00,7/15 月 12:00

少年ゲリラ兵、戦争マラリア、スパイ虐殺・・・そして、ついに明かされる陸軍中野学校の「秘密戦」とは？

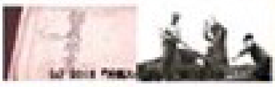

島の美よう室

2016年 48分 制作：沖縄テレビ
上映日 6/29 土 21:30

[illegible]ドキュメンタリー。

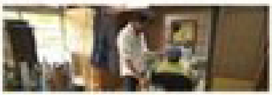

米軍が最も恐れた男
その名は、カメジロー

2017年 107分 監督：佐古忠彦
上映日 7/5 金 13:00,19:00,7/14 日 10:00

アメリカ占領下の沖縄で米軍に挑んだ男、瀬長亀次郎のドキュメンタリー映画。

辺野古抄

2018年 132分 監督：[illegible]
上映日 7/7 日 13:00,7/8 月 13:30

[illegible]

まちかんてぃ

2015年 47分 制作：沖縄テレビ
上映日 6/30 日 13:00,7/4 木 10:00

那覇市の夜間中学。戦争で学校に通えなかった人々の学園生活は涙と笑いにあふれている。

菜の花の沖縄日記

2018年 48分 制作：沖縄テレビ
プロデューサー：[illegible]
上映日 6/30 日 13:00,7/4 木 10:00

石川県から沖縄のフリースクールに入学した坂本菜の花さん。希望の島で見た、リアル沖縄とは—。

白百合クラブ東京へ行く

2003年 90分 監督：中江裕司
上映日 6/30 日 18:30,7/4 木 16:00

[illegible]

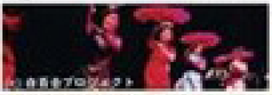

南島残照 女たちの針突（ハジチ）
～沖縄・宮古諸島のイレズミ～

2014年 64分 監督：[illegible]
上映日 7/5 金 10:00,7/14 日 17:00

1984年、沖縄本島と周辺離島、宮古諸島で88歳から99歳までの女性22人が自らのハジチについて語る。

琉球舞踊ショー
6/27 木 10:00

[illegible]

豊岡マッシーライブ
7/14 日 19:00

[illegible]

うんじゅぬ花道
2013年 [illegible]
監督：[illegible]

上映日
6/27 木 10:00（琉球舞踊）
7/14 日 18:00（マッシーライブ）

[illegible]

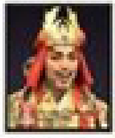

今泉監督の映画とMILK［[illegible]］のコラボ
7/4 木 19:00
MILK［[illegible]］ライブ × Mother
2017年 29分
監督：今泉真也
[illegible]

生命のシンフォニー 第1回
やんばる奇跡の森の物語

2018年 46分 制作：琉球放送
ナレーター：[illegible]
上映日 6/30 日 10:00

世界自然遺産候補地、生物多様性の宝庫である「やんばるの森」と生き物たちの暮らしを美しく紹介。

生命のシンフォニー 第2回
奄美大島 水めぐる島の物語

2018年 46分 制作：琉球放送
ナレーター：[illegible]
上映日 6/30 日 10:00

[illegible]世界自然遺産の候補地、奄美大島。雄大な自然や伝統文化は圧巻。

生命のシンフォニー 第3回
西表島 海と生きる森の物語

2018年 46分 制作：琉球放送
上映日 7/6 土 10:00

ダイナミックで変化に富む西表島の自然と人の暮らしをマングローブの視点から分かりやすく解説。水中映像は必見。

島尾伸三トーク
「"海辺の生と死"と奄美群島と島尾伸三」

7/6 土 19:00

ご両親のこと、奄美群島の[illegible]、また映画「海辺の生と死」に関するお話をたっぷりと

写真家。
父島尾（敏雄）と母ミホ（奄美）の血を引く。自称コウモリ

特別プログラム

森口豁の肝苦手り結歌

7/7 日 16:30

森口豁監督のトークショー 参考上映作品「昭和が終わった日 [illegible]オキナワ」「宮古の戦史 沖縄住民虐殺35年」

元日本テレビのディレクターとして55本のドキュメンタリー番組を制作、沖縄を伝え続ける

特別プログラム

ことしもやろ～ね～
お笑いライブ

7/10 水 19:00

しゃもじの名作コント「[illegible]の授業」が生で見られる!! [illegible]

あぎじゃびよー

特別プログラム